

# **ANEXO V**

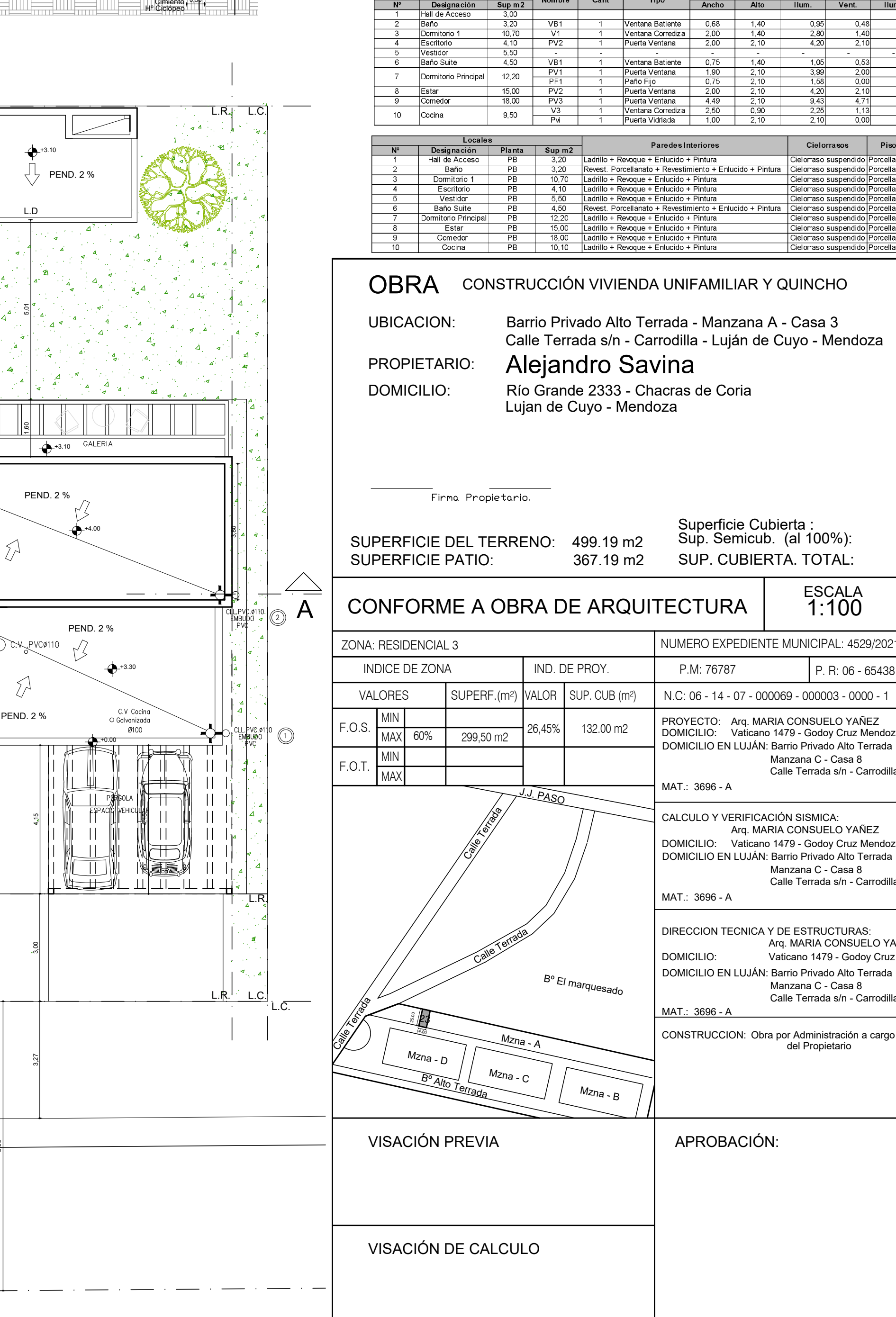
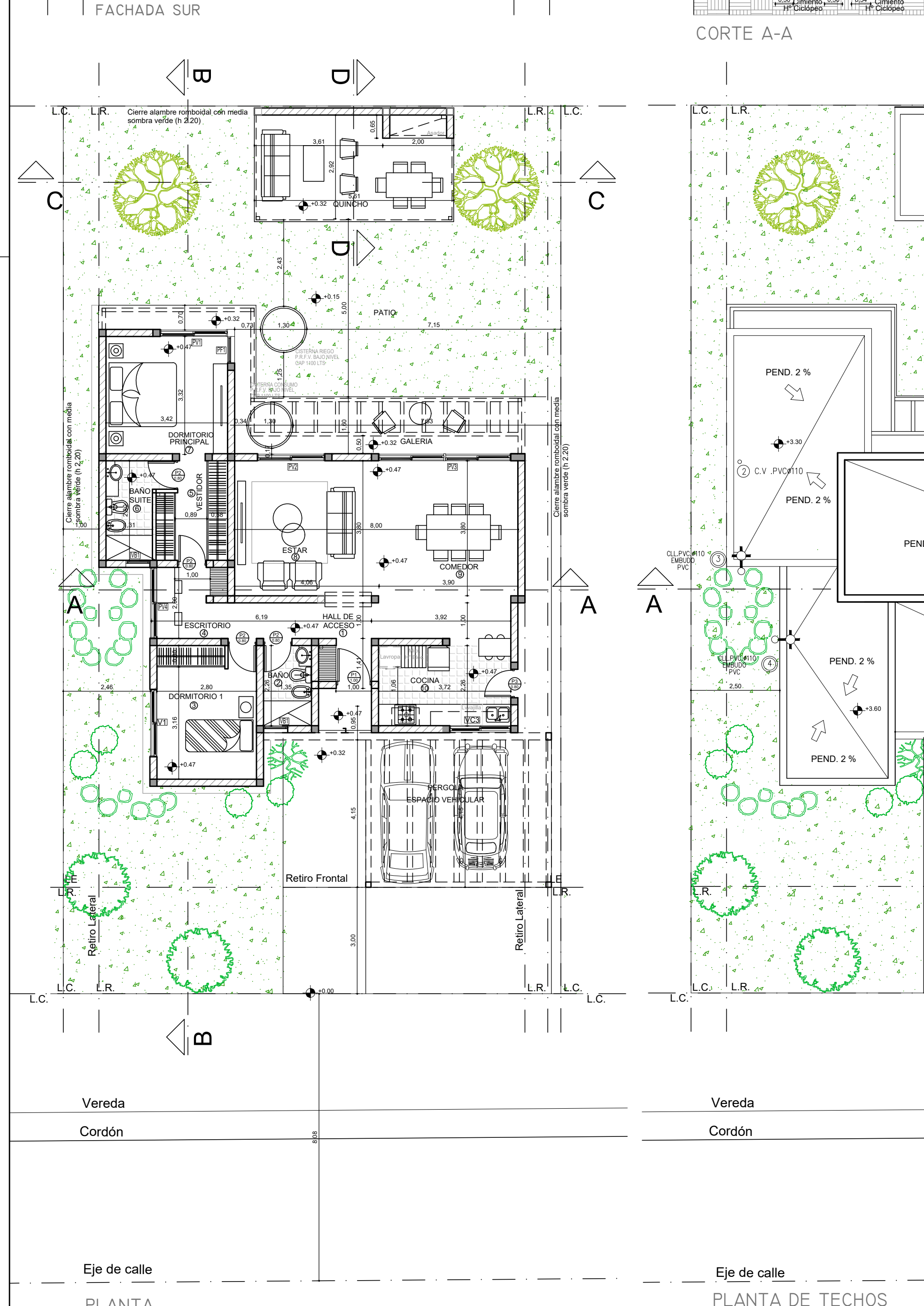
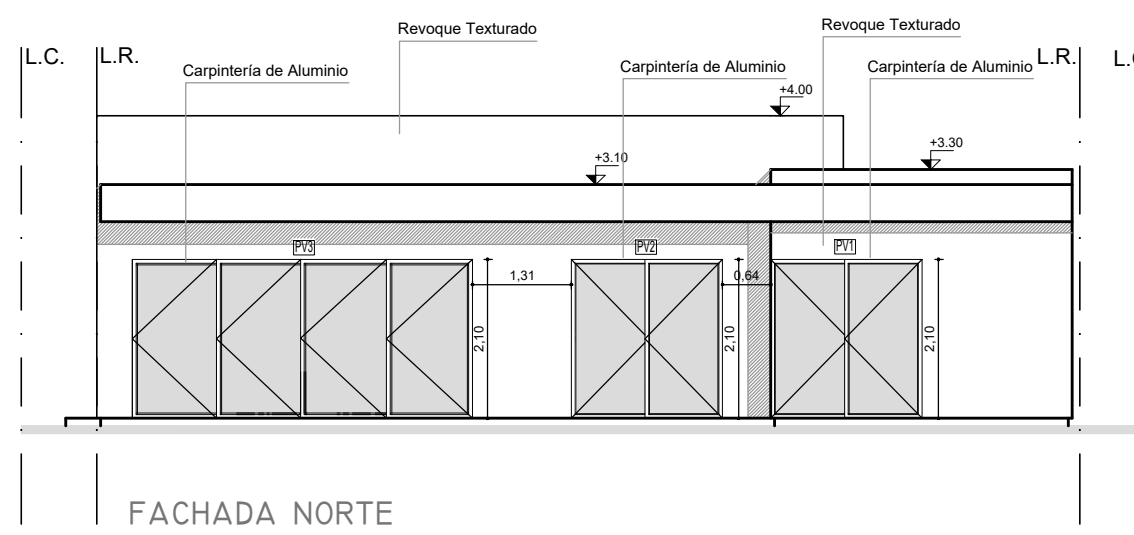
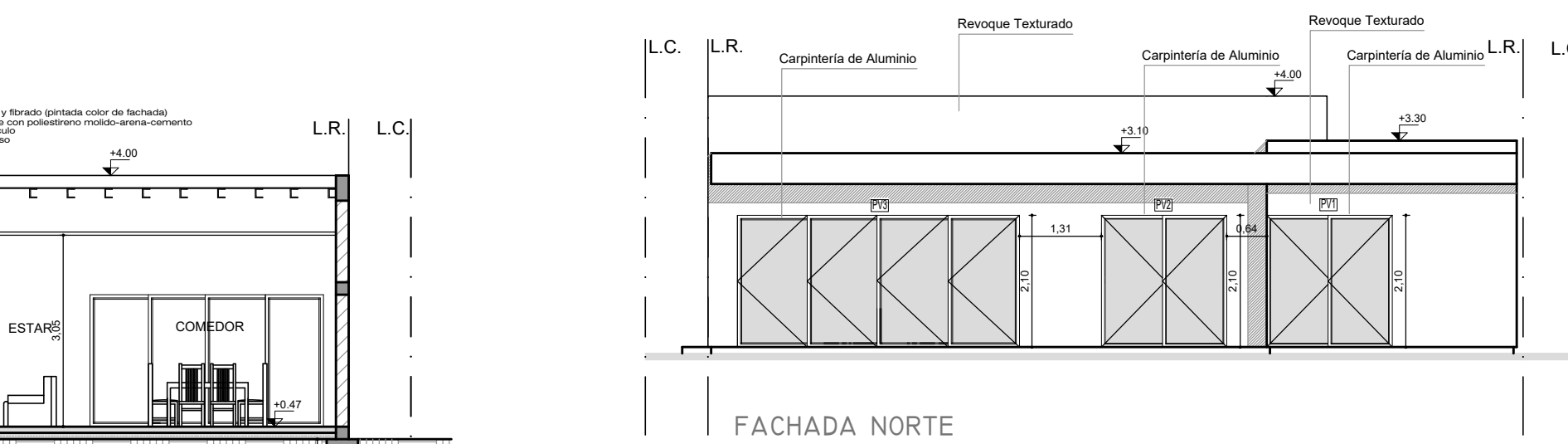
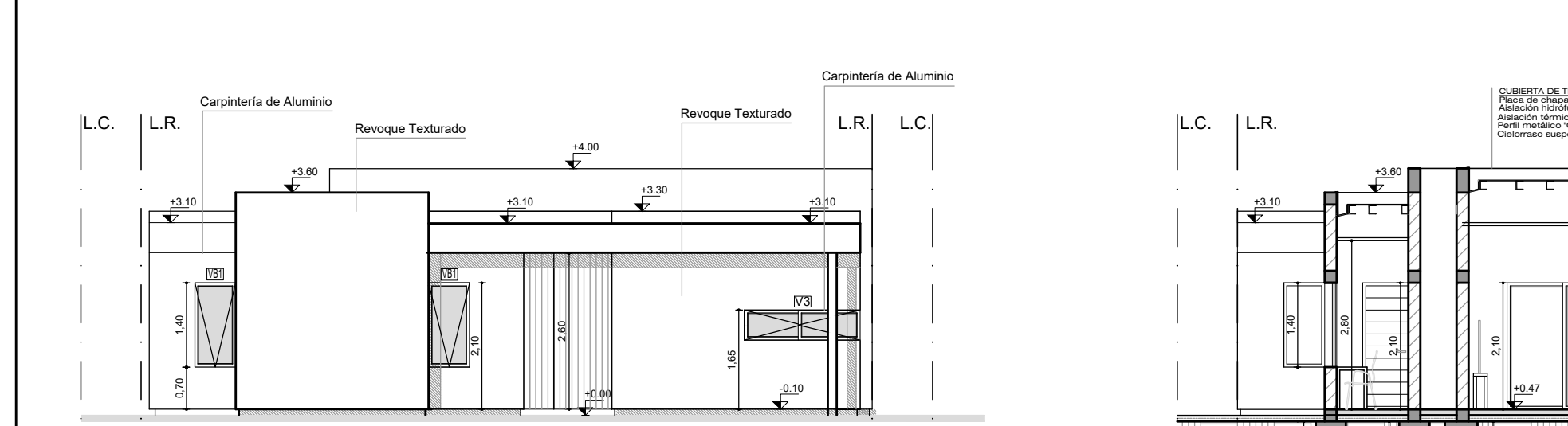
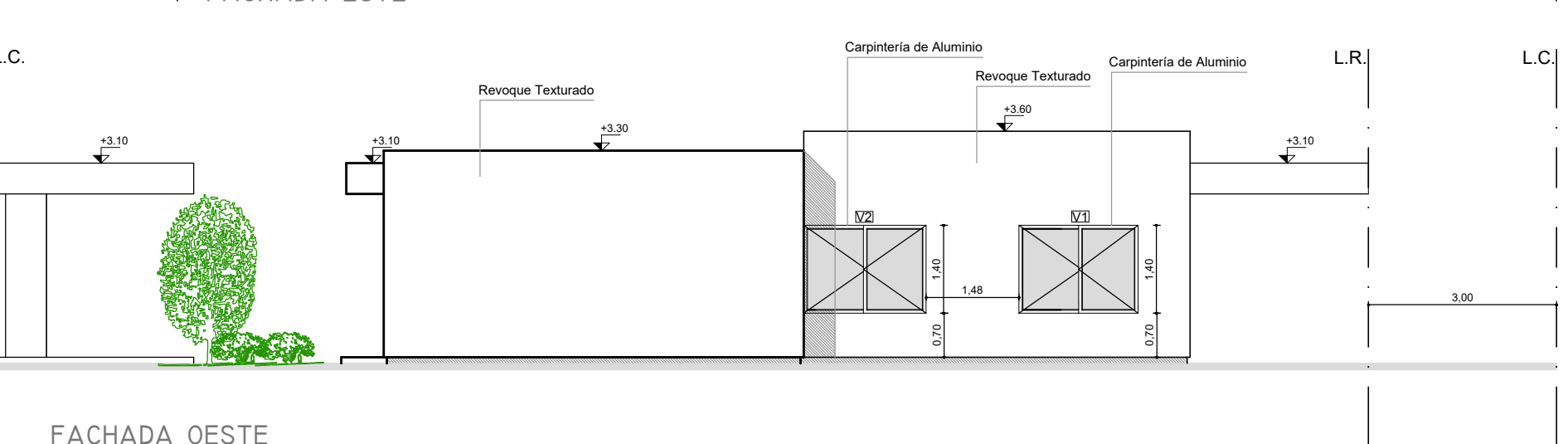
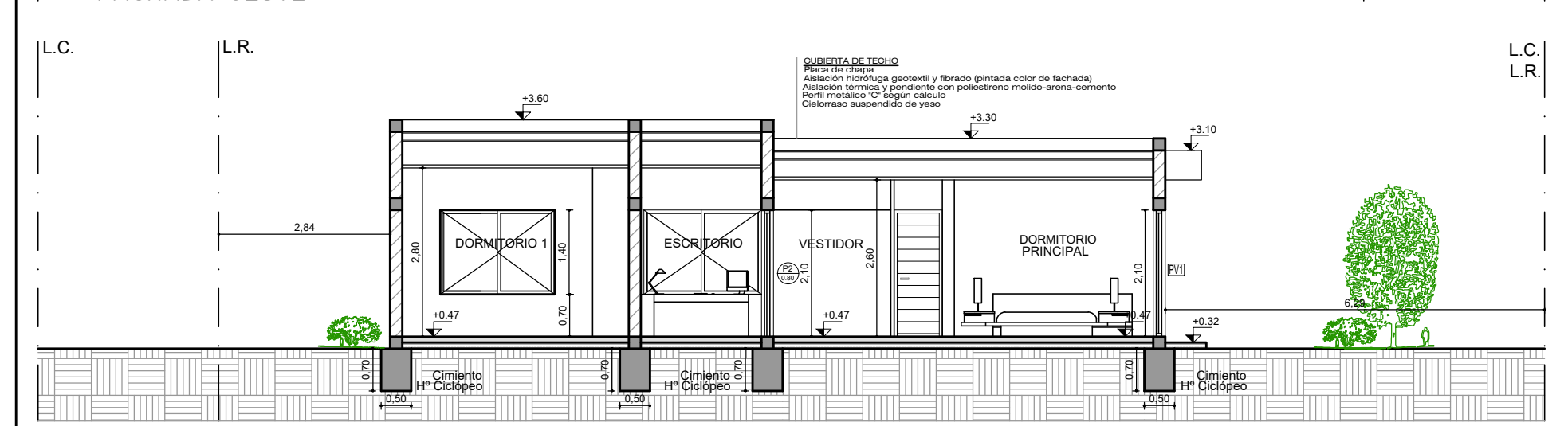
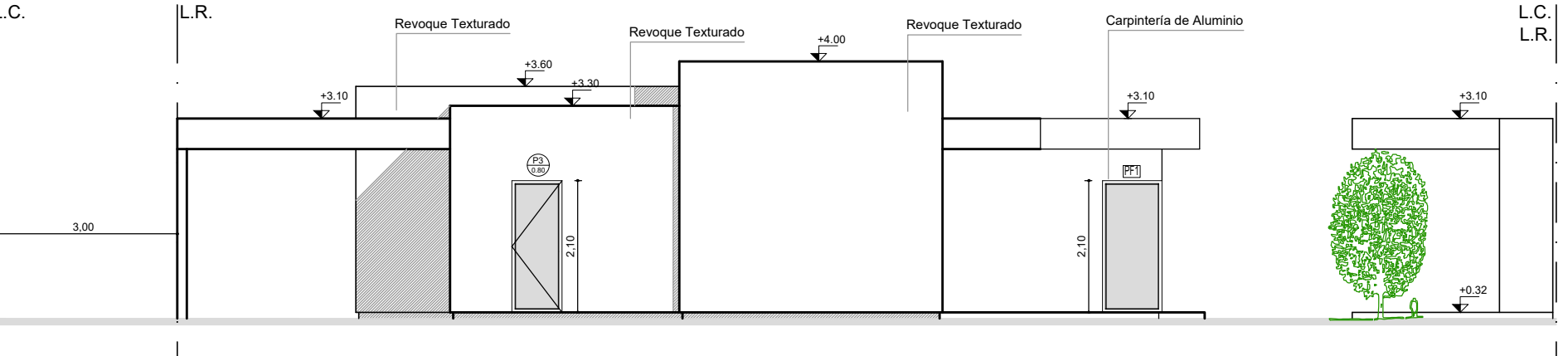
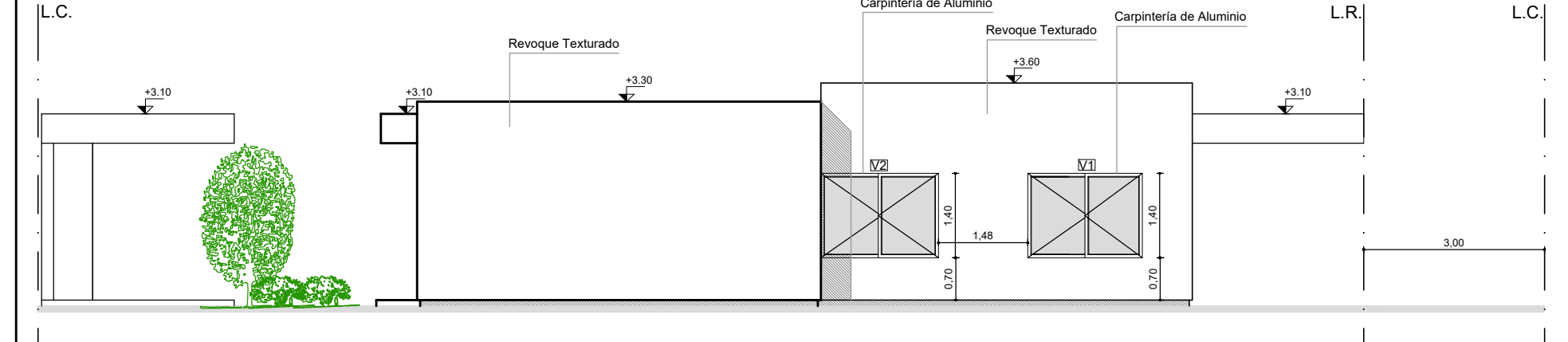
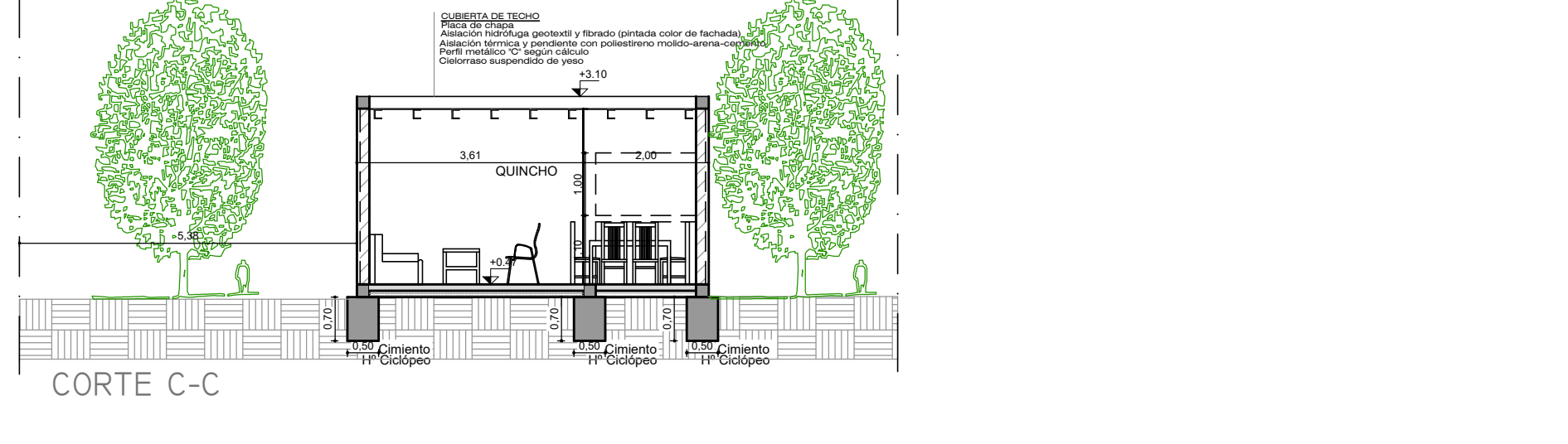

Localidad		Aberturas		Cobos	
Nº	Designación	Sup. m2	Material	Nº	Designación
1	Hall de Acceso	1.00		1	Hall de Acceso
2	Baño	3.30	V51	2	Baño
3	Dormitorio 1	10.70	V1	3	Dormitorio 1
4	Escritorio	4.10	PV2	4	Escritorio
5	Vestidor	3.30		5	Vestidor
6	Baño Suite	4.50	V51	6	Baño Suite
7	Dormitorio Principal	12.30	PV1	7	Dormitorio Principal
8	Estar	15.00	PV2	8	Estar
9	Comedor	15.00	PV3	9	Comedor
10	Cocina	8.50	P4	10	Cocina

**OBRA CONSTRUCCIÓN VIVIENDA UNIFAMILIAR Y QUINCHO**  
**UBICACION:** Barrio Privado Alto Terrada - Manzana A - Casa 3  
 Calle Terrada s/n - Carrodilla - Luján de Cuyo - Mendoza  
**PROPIETARIO:** Alejandro Savina  
**DOMICILIO:** Río Grande 2333 - Chacras de Coria  
 Luján de Cuyo - Mendoza

Firma Propietario: \_\_\_\_\_  
 SUPERFICIE DEL TERRENO: 499.19 m2  
 SUPERFICIE PATIO: 367.19 m2  
 Superficie Cubierta: 105.00 m2  
 Sup. Semicub. (al 100%): 27.00 m2  
 SUP. CUBIERTA TOTAL: 132.00 m2

CONFORME A OBRA DE ARQUITECTURA  
 ESCALA 1:100  
 A1

ZONA: RESIDENCIAL 3  
 INDICE DE ZONA: IND. DE PROJ. P.M: 76787 P. R: 06 - 65438 - 8

VALORES SUPERF. (m²) VALOR SUP. CUB. (m³)  
 F.O.S. MIN 60% 299.50 m2 26.45% 132.00 m2  
 F.O.T. MIN MAX

PROYECTO: Arq. MARIA CONSUELO YAÑEZ  
 DOMICILIO: Valcaino 1479 - Godoy Cruz Mendoza  
 DOMICILIO EN LUJÁN: Barrio Privado Alto Terrada  
 Manzana C - Casa 8  
 Calle Terrada s/n - Carrodilla - Luján de Cuyo

MAT.: 3696 - A

CALCULO Y VERIFICACIÓN SISMICA:  
 Arq. MARIA CONSUELO YAÑEZ  
 DOMICILIO: Valcaino 1479 - Godoy Cruz Mendoza  
 DOMICILIO EN LUJÁN: Barrio Privado Alto Terrada  
 Manzana C - Casa 8  
 Calle Terrada s/n - Carrodilla - Luján de Cuyo

MAT.: 3696 - A

DIRECCION TECNICA Y DE ESTRUCTURAS:  
 Arq. MARIA CONSUELO YAÑEZ  
 DOMICILIO: Valcaino 1479 - Godoy Cruz Mendoza  
 DOMICILIO EN LUJÁN: Barrio Privado Alto Terrada  
 Manzana C - Casa 8  
 Calle Terrada s/n - Carrodilla - Luján de Cuyo

MAT.: 3696 - A

CONSTRUCCION: Obra por Administración a cargo del Propietario

VISACIÓN PREVIA APROBACIÓN:

VISACIÓN DE CALCULO